



ISTITUTO DI
ISTRUZIONE
SUPERIORE
STATALE
BASILE-D'ALEO



Via Biagio Giordano 14 - 90046 MONREALE (PA)
Tel. 0916404450 - Fax. 0916402686

LICEO ARTISTICO



MARIO D'ALEO MONREALE
ARTI FIGURATIVE MOSAICO



www.iisemanuelebasile.it - www.iisbasiledaleo.gov.it
e-mail pais00800l@istruzione.it - **pec** pais00800l@pec.istruzione.it

ISTITUTO SUPERIORE "E. BASILE – M. D'ALEO" Organigramma A.S. 2020/21

- LICEO CLASSICO, Monreale
- LICEO SCIENTIFICO, Monreale
- LICEO ARTISTICO, Monreale
- LICEO SCIENTIFICO (opz. Scienze Applicate), San Giuseppe Jato
- IPSASR, San Cipirello
- ISTITUTO TECNICO AGRARIO, San Cipirello
- LICEO ARTISTICO SERALE, Monreale
- IPSASR SERALE, San Cipirello

Dirigente Scolastico Loredana Lauricella

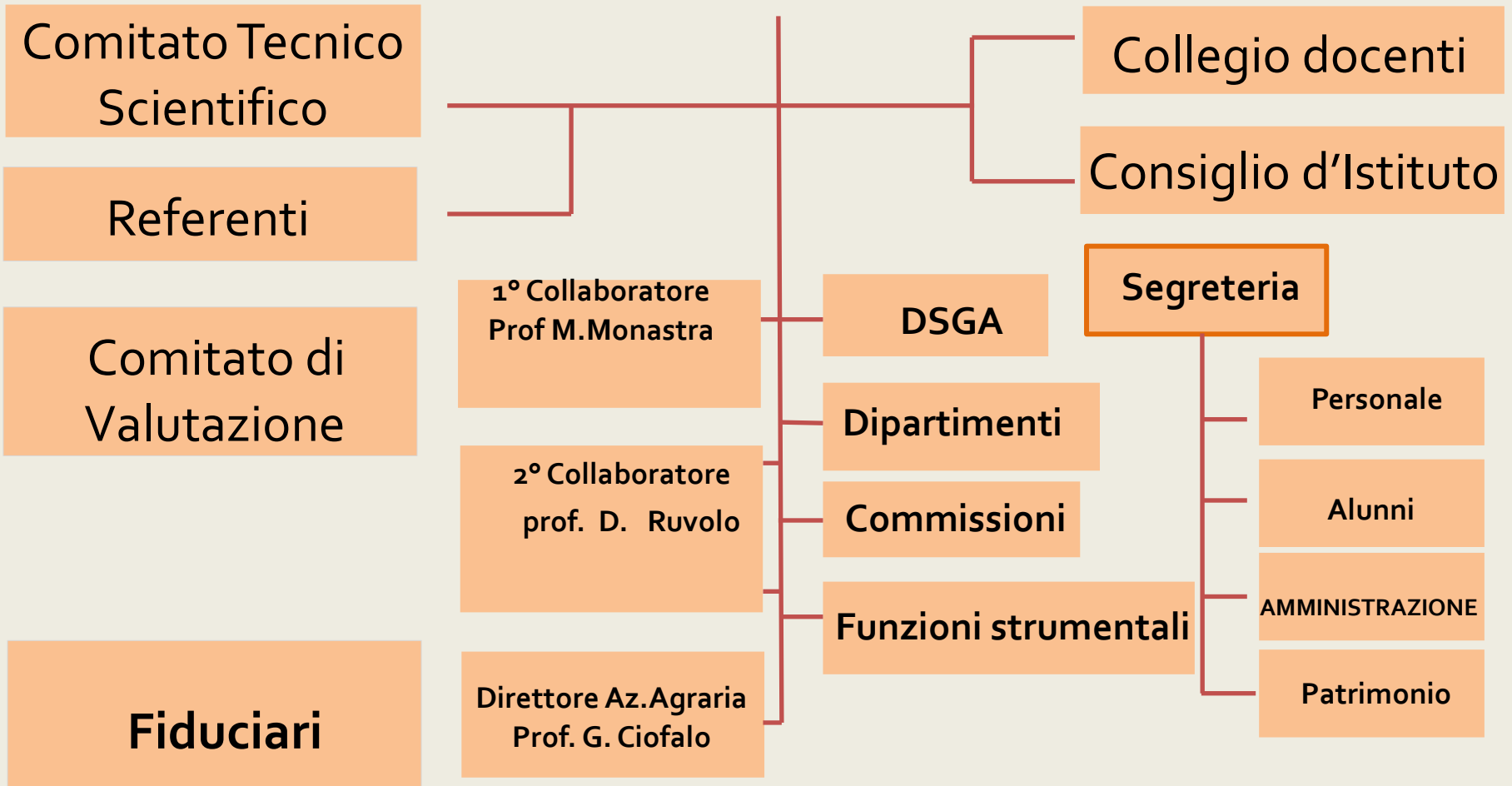

Fiduciari

FIDUCIARIO LICEO ARTISTICO

Prof. A. Rubè

Sost. Prof. M. Buffetto

FIDUCIARIO IPSARS

Maria Elena Nugara
Supporti prof.sse A.
Intermaggio,
F.Mazzola

FIDUCIARIO BASILE

Prof. C.Campione

Classico: M.R.Bonanno,
A.Cusimano

Scientifico: prof.ssa Spallino,
Prof.lupo

FIDUCIARIO LICEO SCIENTIFICO San G.Jato

Giuseppe Fuoco

FIDUCIARI Corsi Serali
Artistico
Prof. F. Urso

IPSASR serale
Prof. G.Di Benedetto

Funzioni strumentali

AREA 1 POFT E VALUTAZIONE

Prof. D.Parisi
Prof. G.Spinnato

AREA 3
PROGETTAZIONE DI ISTITUTO
Prof.ssa Intermaggio
Supporto, Cusimano,
Giammarinaro

AREA 5 ORIENTAMENTO

Prof.ssa E.Panunzio

AREA 2 SUPPORTO AL LAVORO DEI DOCENTI E DEGLI ALUNNI – RICOGNIZIONE E FORMAZIONE DI TUTTO IL PERSONALE

Prof.ssa M.Spallino
Supporto Genovese e Rubè

GOSP + supporto gruppo H

AREA 4 Percorsi per le Competenze Trasversali e per l'Orientamento PCTO

Prof. F. Treppiedi

DIPARTIMENTI DI ISTITUTO

**Coordinatore: prof.ssa
Gambadauro**

**AREA UMANISTICA
STORICO SOCIALE**

Prof. F.Treppiedi

**AREA MATEMATICO
SCIENTIFICO
TECNOLOGICO**

Prof.ssa Gambadauro

**AREA DI INDIRIZZO
Dipartimento
area di indirizzo
Agrario**

Prof.ssa Mazzola

**AREA DI
INDIRIZZO
LICEO
ARTISTICO**

Prof. G.Alvich

**AREA SOSTEGNO
-INCLUSIONE**

Progettazione
d'Istituto

Prof.ssa G. Genovese

Commissioni

COMMISSIONE ELETTORALE

Prof. C. Campione
Prof. M. Buffetto
Prof. G. Fuoco
Amministrativo: G.
Giarratana

COMMISSIONE ORARIO

Prof. C. Campione,
Prof. A. Rubè
Prof.ssa F. Mazzola
Prof. G. Fuoco
Prof. F. Urso
Prof. S. Lupo
Prof. G. Di Benedetto

COMMISSIONE ORIENTAMENTO

Prof.ssa M.R. Bonanno
Prof.ssa A. Cusimano
Prof.ssa G. Genovese
Prof. G. Spinnato
Prof.ssa V. Carollo
Prof.ssa M. Spallino
Prof.ssa D. Moncada
Prof. C. Nicolosi
Prof.ssa D. Bonurelli
Prof.ssa G. Ferraro
Prof.ssa M.G. Intravaia
Prof.ssa B.M. Ferreri
Fiduciari di plesso

COMMISSIONE H/GOSP

Coord.: G. Genovese
Prof.ssa A. Cusimano
Prof. D. Giordano
Prof.ssa L. Carlesso
Prof. F. D'Alberti
Prof. A. Rubè

COMITATO DI VALUTAZIONE

DS esterno: prof.ssa B.
Moneti.
Prof.ri G. Palmisciano,
G. Ferraro, G. Ciofalo.

COMMISSIONE PCTO

Coordinamento:
Area 4
Tutti i tutor
DSGA

COMMISSIONE FORMAZ. CLASSI PRIME

S. Lupo, P. Gambadauro, G. Ferraro, C.
Campione, A. Rubè, E. Nugara,
A. Cusimano (H), C. Nicolosi (H)

DIRIGENTE SCOLASTICO

COMITATO DI VALUTAZIONE DOCENTI

Prof.ssa Ferraro Girolama

Prof. Ciofalo Giuseppe

Alunno:

Sig. individuato dal Consiglio di Istituto

ANIMATORE DIGITALE

Prof. C. NICOLOSI

Gruppo di
supporto:

- 1.Prof. RUVOLO
- 2.Prof. CAMPIONE
- 3.Prof. A. RUBE'
4. Prof. CIOFALO
5. Prof. TREPPIEDI

GRUPPO DI AUTOVALUTAZIONE (NIV)

- Funzioni Strumentali
- Dirigente Scolastico
- Collaboratori DS
- G. Ferraro
- E. Nugara
- F. Mazzola
- C. Campione
- D. Ruvolo
- D. Parisi
- C. Nicolosi
- G. Spinnato

REFERENTI

REFERENTE CON LA STAMPA

Prof.ssa M.R Bonanno
Prof.ssa A.Cusimano
Prof. M.Spallino

REFERENTE INVALSI

Prof. C. Campione
Prof. C. Nicolosi

Coordinamento GRUPPO SPORTIVO

Prof.ssa I. Zarcone

REFERENTE SITO

Prof. D. Ruvolo

REFERENTE MAM

Prof. G.Messina

REFERENTE LEGALITA', AMBIENTE E SALUTE, ED. STRADALE

Prof.ssa M.R.Bonanno
Prof. C.Castronovo
Prof.ssa Intravaia
Prof.ssa B.M.Ferreri

REFERENTE CYBERBULLISMO

Prof.ssa G. Palmisciano

REFERENTE PRIVACY

Prof. D. Ruvolo

COORDINATORI CONSIGLI DI CLASSE A.S. 2020/21

LICEO CLASSICO "E. BASILE"

1A Marcoccio
2A Sanfilippo
3A Zarcone
4A Bonanno M.R.
5A Palmisciano
3B Ferrara

TOT. 6 CLASSI

LICEO SCIENTIFICO "E. BASILE"

1A Norcia
2A Bonsignore
3A Savio
4A Gambadauro
5A Treppiedi
1B Spallino
2B Ferraro
3B Spinnato
4B Di Leo
5B Lupo
2C Vaglica
5C Savio

TOT. 12 CLASSI

IPSASR S. CIPIRELLO

1A Rinicella
2A Riolo
3A Ciofalo
4A Marino
5A Gulotta
1B Cusimano M.
2B Coffaro
3B Nugara
4B Caputo
5B Pannunzio

TOT. 10 CLASSI

CORSO SERALE ARTISTICO "M. D'ALEO"

1 P. Urso
2 P. Lo Mascolo
3 P. Lo Mascolo

TOT. 3 CLASSI

LICEO ARTISTICO "M. D'ALEO"

1A Clesceri.
2A Scialabba
3A Castronovo
4A Polizzi
5A D'Alberti
2B Parisi
3B Condemi
4B Moncada

TOT. 8 CLASSI

LICEO SCIENTIFICO opz. Scienze applicate S. G. JATO

3A Cassarà

TOT. 1 CLASSI

ISTITUTO TECNICO AGRARIO S. CIPIRELLO

3A Fiore

TOT. 1 CLASSE

CORSO SERALE IPSASR S. CIPIRELLO

1 P. Di Benedetto
2 P. Indorante
3 P. Vitale

TOT. 3 CLASSI

TOTALE N. CLASSI: 44

DSGA
Dott. Leandro Tripodi

Segreteria

Amministrazione

- Segr. Personale
- Coord. Posta e informatizzazione
- Supp. DSGA con funz. Vicarie
- Amm. Esami di Stato

Assenze e rilevazioni personale

Acquisti

Segr. Alunni

Patrimonio

INCARICHI AGGIUNTIVI

**RSPP: prof. S.
Spallino (esterno)**

ASPP

G. Fuoco, prof. Scaletta

Amministratore rete

Registro elettronico RE Argo

C. Nicolosi

Amministratore di sistema

R. De Duro (esterno)

Supporti Sicurezza informatica

Prof.ri D. Ruvolo, C. Nicolosi

**COMMISSIONE INVENTARIO PER LA
RICOGNIZIONE E RIVALUTAZIONE DEI
BENI**

A.T. Sig. Canale

A.A. Sig. Ferrara

C.S. Sig. Giacona

RSU

PROF.SSA A.CUSIMANO

C.S. Sig. Giacona