Tel. 0916404450 - Fax. 0916402686
Cod. Fisc.: 97164890820 - Cod. IPA: istsc_pas800l
Codice Meccanografico: PAIS00800L
E-mail pais00800l@istruzione.it Pec pais00800l@pec.istruzione.it

ISTITUTO DI ISTRUZIONE SUPERIORE
BASILE - D'ALEO
Via Biagio Giordano 14 - 90046 MONREALE (PA)
www.iisbasiledaleo.edu.it

LICEO ARTISTICO
MARIO D'ALEO MONREALE
ARTI FIGURATIVE MOSAICO

Circ.106

Ai Docenti
Al personale ATA

I.I.S. - "E. BASILE-D'ALEO"-MONREALE
Prot. 0012878 del 10/11/2023
VII (Uscita)

Al DSGA per gli atti di competenza

OGGETTO*:* Comparto Istruzione e Ricerca – Sezione Scuola. Azione di sciopero generale del 17 novembre 2023.

Si comunica che, per l'intera giornata del **17 novembre 2023**, è previsto uno sciopero proclamato da:

- USB Pubblico Impiego: "tutte le lavoratrici e i lavoratori del Pubblico Impiego e della scuola, per l'intera giornata", con adesione del sindacato S.I.D.L, Cub Sur per la provincia di Torino e Cobas Scuola Bologna;
- Confederazioni CGIL e UIL: "tutti i settori pubblici e privati anche in appalto e strumentali, per l'intera giornata", con adesione della Filcams Cgil, della Uiltucs, della Uiltrasporti e della Federazione Uil scuola Rua;
- FLC CGIL: "tutto il personale del comparto istruzione e ricerca e dell'Area dirigenziale, per l'intera giornata;
- SISA - Sindacato Indipendente scuola e ambiente: "tutto il personale docente, dirigente e Ata, di ruolo e precario, in Italia e all'estero, per l'intera giornata";
- FeNSIR: "tutto il personale docente, Insegnanti di Religione (IRC), Ata, DSGA e DSGA facente funzione ed educativo, a tempo determinato e indeterminato, per l'intera giornata".

personale interessato: tutto il personale docente e ATA a tempo determinato e indeterminato, delle scuole pubbliche,

Come stabilito dall'Accordo sulle norme di garanzia dei servizi pubblici essenziali in caso di sciopero nel Comparto Istruzione e Ricerca pubblicato in Gazzetta Ufficiale n. 8 del 12 gennaio 2021, che all'art. 3 comma 4 recita:

"In occasione di ogni sciopero, i dirigenti scolastici invitano in forma scritta, anche via e-mail, il personale a comunicare in forma scritta, anche via e-mail, entro il quarto giorno dalla comunicazione della proclamazione dello sciopero, la propria intenzione di aderire allo sciopero o di non aderirvi o di non aver ancora maturato alcuna decisione al riguardo. La dichiarazione di adesione fa fede ai fini della trattenuta sulla busta paga ed è irrevocabile, fermo restando quanto previsto al comma 6. A tal fine, i dirigenti scolastici riportano nella motivazione della comunicazione il testo integrale del presente comma."

il Dirigente Scolastico invita il personale a comunicare tramite registro elettronico, seguendo la procedura più avanti descritta, la propria intenzione di aderire allo sciopero o di non aderirvi o di non avere ancora maturato alcuna decisione al riguardo.

La comunicazione dovrà essere inviata improrogabilmente **entro le ore 12:00 di giorno 15 novembre**.

Procedura per l'invio della comunicazione da parte del personale scolastico:

1) entrare nella propria area personale (registro elettronico per i docenti o argo personale per gli ATA)
2) andare su "servizi personale" e cliccare su "richieste generiche"
3) cliccare su "scarica documento"
4) selezionare e scaricare il file **"modulo sciopero"**
5) scaricare il file sul proprio pc
6) aprire il file e compilarlo
7) una volta compilato andare su "file" e selezionare la voce "stampa"
8) in corrispondenza del modello di stampante selezionare la voce "Microsoft print to PDF"

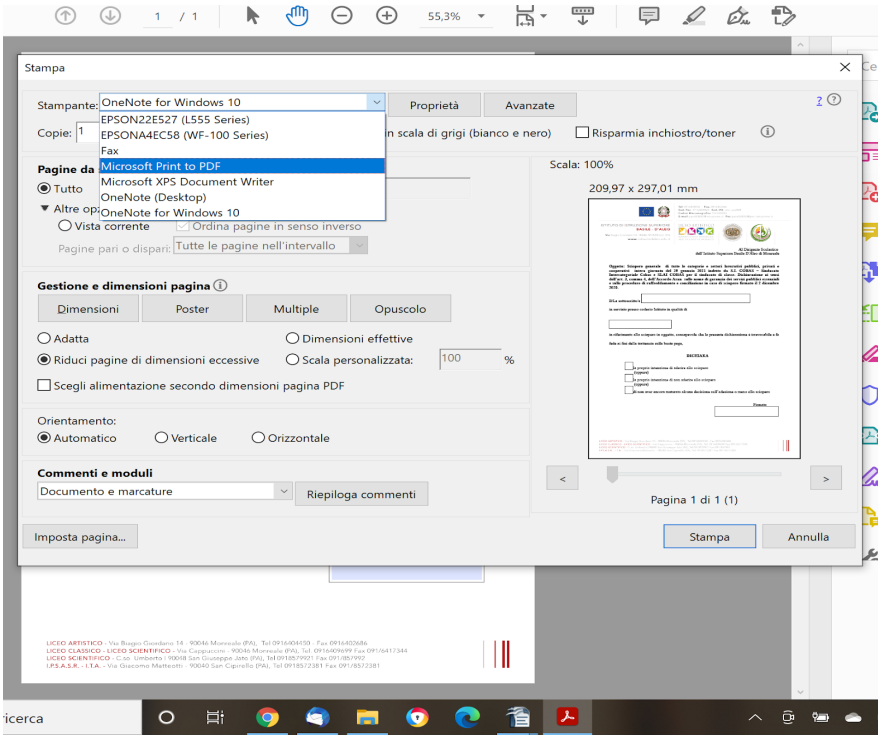

9) cliccare su "stampa", vi verrà chiesto di salvare il file sul proprio pc
10) ritornare su "nuova richiesta generica" e caricare il file appena salvato sul proprio pc

11) nell'oggetto scrivere **"sciopero giorno/mese 2023"**

Si allega nota sindacale

Il Dirigente Scolastico
Prof.ssa Loredana Lauricella
(Documento firmato digitalmente ai sensi del c.d. Codice dell'Amministrazione digitale e norme ad esso connesse)