Tel. 0916404450 - **Fax.** 0916402686
Cod. Fisc.: 97164890820 - **Cod. IPA**: istsc_pas800l
Codice Meccanografico: PAIS00800L
E-mail pais00800l@istruzione.it **Pec** pais00800l@pec.istruzione.it

ISTITUTO DI ISTRUZIONE SUPERIORE
BASILE - D'ALEO
Via Biagio Giordano 14 - 90046 MONREALE (PA)
www.iisbasiledaleo.edu.it

LICEO ARTISTICO
MARIO D'ALEO MONREALE
ARTI FIGURATIVE MOSAICO

Circ.250

I.I.S. - "E. BASILE-D'ALEO"-MONREALE
Prot. 0001857 del 19/02/2024
VII (Uscita)

Ai Docenti
Al personale ATA

Al DSGA per gli atti di competenza

OGGETTO*:* Comparto e Area Istruzione e Ricerca – Sezione Scuola Azioni di sciopero generale del **23 febbraio 2024**. Proclamazioni e adesioni.

Si comunica che, per l'intera giornata del 23 febbraio 2024, è previsto uno sciopero nazionale di 24 ore proclamato da:

- SI COBAS: "tutte le categorie del comparto privato e pubblico dalle ore 0.00 alle ore 25.59 del 23 febbraio 2024 ivi compreso il primo turno montante/smontante per i c.d. turnisti", con adesione di Cobas scuola Terni, Cobas scuola Cagliari e Cobas scuola Grosseto";

- Ass. Lav. Cobas, Fed. Autisti Operai, LMO, Sindacato Generale di Classe, SlaiProlCobas e Sindacato Operai Autorganizzati: "tutti i settori pubblici e privati di tutto il territorio nazionale per l'intera giornata di lavoro dalle 00:01 alle 23:59 compreso il primo turno montante per i turnisti".

Come stabilito dall'Accordo sulle norme di garanzia dei servizi pubblici essenziali in caso di sciopero nel Comparto Istruzione e Ricerca pubblicato in Gazzetta Ufficiale n. 8 del 12 gennaio 2021, che all'art. 3 comma 4 recita:

"In occasione di ogni sciopero, i dirigenti scolastici invitano in forma scritta, anche via e-mail, il personale a comunicare in forma scritta, anche via e-mail, entro il quarto giorno dalla comunicazione della proclamazione dello sciopero, la propria intenzione di aderire allo sciopero o di non aderirvi o di non aver ancora maturato alcuna decisione al riguardo. La dichiarazione di adesione fa fede ai fini della trattenuta sulla busta paga ed è irrevocabile, fermo restando quanto previsto al comma 6. A tal fine, i dirigenti scolastici riportano nella motivazione della comunicazione il testo integrale del presente comma."

il Dirigente Scolastico invita il personale a comunicare tramite registro elettronico, seguendo la procedura più avanti descritta, la propria intenzione di aderire allo sciopero o di non aderirvi o di non avere ancora maturato alcuna decisione al riguardo.

La comunicazione dovrà essere inviata improrogabilmente **entro le ore 12:00 di giorno 21 febbraio**.

Tel. 0916404450 - **Fax.** 0916402686
Cod. Fisc.: 97164890820 - **Cod. IPA**: istsc_pas800l
Codice Meccanografico: PAIS00800L
E-mail pais00800l@istruzione.it **Pec** pais00800l@pec.istruzione.it

ISTITUTO DI ISTRUZIONE SUPERIORE
BASILE - D'ALEO
Via Biagio Giordano 14 - 90046 MONREALE (PA)
www.iisbasiledaleo.edu.it

LICEO ARTISTICO
MARIO D'ALEO MONREALE
ARTI FIGURATIVE MOSAICO

Procedura per l'invio della comunicazione da parte del personale scolastico:

1) entrare nella propria area personale (registro elettronico per i docenti o argo personale per gli ATA)
2) andare su "servizi personale" e cliccare su "richieste generiche"
3) cliccare su "scarica documento"
4) selezionare e scaricare il file **"modulo sciopero"**
5) scaricare il file sul proprio pc
6) aprire il file e compilarlo
7) una volta compilato andare su "file" e selezionare la voce "stampa"
8) in corrispondenza del modello di stampante selezionare la voce "Microsoft print to PDF"

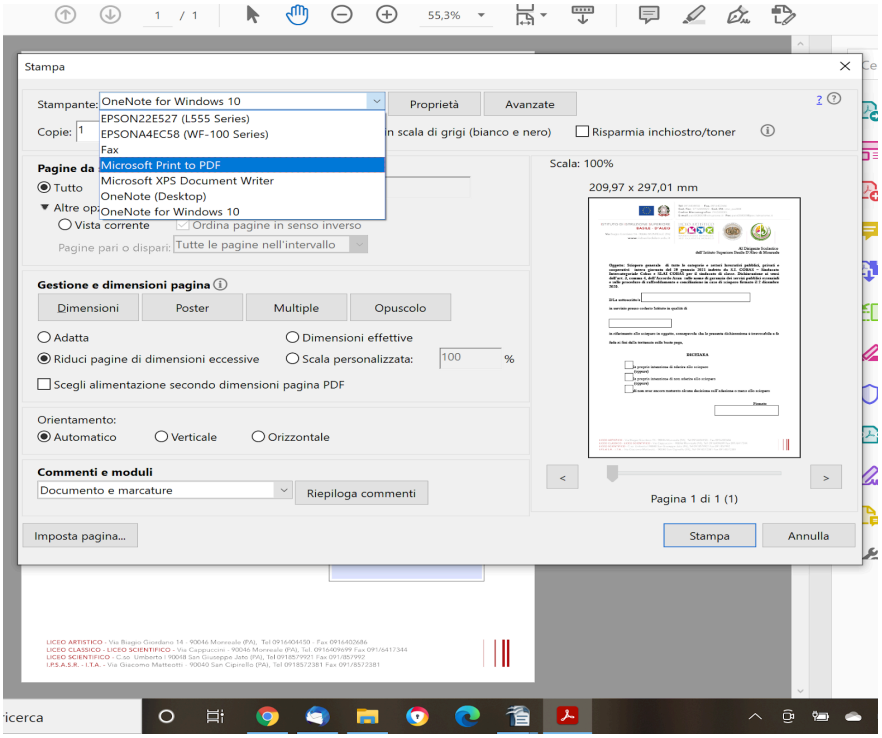

9) cliccare su "stampa", vi verrà chiesto di salvare il file sul proprio pc
10) ritornare su "nuova richiesta generica" e caricare il file appena salvato sul proprio pc
11) nell'oggetto scrivere **"sciopero giorno/mese 2024"**

Si allega nota sindacale

Il Dirigente Scolastico
Prof.ssa Loredana Lauricella
(Documento firmato digitalmente ai sensi del c.d. Codice dell'Amministrazione digitale e norme ad esso connesse)